Artikelnummer: 25eu949

Lieferung in 1-5 Tagen*
Momentan nicht testbereit.

LED-Lichtleiste

eurolite®

EUROLITE LED PIX-144 RGBW Leiste ws

129 €

inkl. MwSt., inkl. Versand

Spare **3 %** bei Vorkasse. Zahle **125,13 €**.

30 Tage Rückgaberecht.

Beschreibung

LED-Lichtleiste mit 144 breit abstrahlenden SMD-LEDs in RGBW und Pixelansteuerung

- Zusätzlicher Frostfilter für ein breites, homogenes und weiches Licht
- 144 leistungsstarke LEDs SMD 5050 4in1 QCL RGBW (homogene Farbmischung)
  8 Segmente einzeln ansteuerbar
- Dimmer elektronisch; Farbmischung stufenlos; Farbwechsel einstellbar; Farben voreingestellt
- Stroboskop-Effekt
- 16 integrierte Showprogramme
- Die Gerätekühlung erfolgt über passive Konvektionskühlung
- Ansteuerbar über Stand-alone; Master/Slave Funktion; Musiksteuerung über Mikrofon; DMX; QuickDMX über USB (optional); W-DMX by Wireless Solution über USB (optional); CRMX by LumenRadio über USB (optional)
- Flimmerfrei
- Mit einem Abstrahlwinkel von 120°
- Mit Montagebügel
- 4 stelliges 7-Segment-LED Display
- Bereits vorprogrammiert bei Light Captain
- Netzeingang und Netzausgang zum einfachen Zusammenschalten von bis zu 8 Geräte
- Stromversorgung: 100-240 V AC, 50/60 Hz

- Gesamtanschlusswert: 50 W
- Schutzart: IP20
- Schutzklasse: SK I
- Stromanschluss: Stromeinspeisung über Kaltgeräte (M) Einbauversion Stromanschlusskabel mit Schutzkontaktstecker (mitgeliefert)
- Stromausgang: Kaltgeräte (W) Einbauversion
- Sicherung: 5 x 20 mm, T 1 A Sicherung auswechselbar
- Lampenart: LED-Lampe
- LED: 144 x SMD 5050 4in1 QCL RGBW (homogene Farbmischung)
- Blitzrate: 0 - 20 Hz
- DMX-Kanäle: 6; 9; 16; 30; 58
- DMX-Eingang: 3-pol XLR (M) Einbauversion
- DMX-Ausgang: 3-pol XLR (W) Einbauversion
- Kühlung: Passive Konvektionskühlung
- Ansteuerung: Stand-alone; Master/Slave Funktion; Musiksteuerung über Mikrofon; DMX; QuickDMX über USB (optional); W-DMX by Wireless Solution über USB (optional); CRMX by LumenRadio über USB (optional)
- Vorprogrammiert bei: Light Captain
- Projektion: Flimmerfrei
- Abstrahlwinkel: 120°
- Abstrahlwinkel (1/2 Peak): 120°
- Gehäusefarbe: Weiß
- Aufnahmesystem: 2x Montagebügel
- Displaytyp: 4 stelliges 7-Segment-LED Display
- Maße: Länge: 1,085 m Tiefe: 6,5 cm Höhe: 9,0 cm
- Gewicht: 1,00 kg
  Rechtliche Spezifikationen
  Spezialprodukt:
  Nicht zur Raumbeleuchtung in Haushalten vorgesehen
  Verwendungszweck:
  Beleuchtung für Show-Effekte

Lieferumfang

- 1 x Lichteffekt
- 1 x Bedienungsanleitung
- 1 x Netzkabel/Stromkabel
- 2 x Montagebügel
- 2 x Rändelschraube
- 2 x Unterlegscheibe
- 1 x Diffusorscheibe

Eigenschaften

LED Anzahl	144
Farbmischung	RGBW
Lampenart	LED
Gehäusefarbe	weiß
IP-Schutzklasse	SK I
Abstrahlwinkel	120 °
Master/Slave	✓
Musiksteuerung	✓
Flimmerfrei	✓
inkl. Fernbedienung	✕
Hersteller	Eurolite
Verkaufseinheit	1 Stück
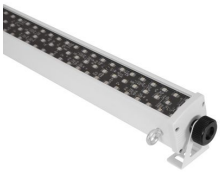
Galerie